GIVI
BIKE
GIVI-BIKE.COM

L'AZIENDA / COMPANY

Passione, design italiano, forte attitudine high tech e profonda conoscenza dei materiali: sono questi gli ingredienti del successo internazionale di GIVI, un percorso che ha trasformato una piccola officina di Brescia in un punto di riferimento mondiale per gli accessori moto.
Un impegno coerente, che si è tradotto nell'introduzione di soluzioni tecnologiche inedite e di grande funzionalità, nella cura per i particolari oltre che nella progettazione di componentistica dalla massima affidabilità e dalla riconosciuta artigianalità del "Made in Italy".

Passion, Italian design, strong technological attitude and in-depth knowledge of materials: these are the building blocks for GIVI's international success, a road that transformed a small workshop in Brescia into a global point of reference for motorbike accessories.
A consistent commitment, which has led to the introduction of new and highly functional technological solutions, in the attention to detail and the design of objects with the utmost reliability and the recognised "Made in Italy" craftsmanship.

MISSIONE / MISSION

La mission GIVI-Bike, un passaggio naturale.

Pioggia, fango, vento e traffico sono elementi che accomunano chiunque si avvicini all'esperienza di viaggio con un mezzo a due ruote. La forte espansione del mercato elettrico e la crescente sensibilizzazione all'etica sostenibile, ha fatto si che, questo nuovo progetto, si concretizzasse. Per GIVI è stato un passaggio naturale studiare e introdurre una nuova linea di prodotti esclusivamente destinati al mondo della bicicletta tradizionale e a pedalata assistita.
Un'evidente dimostrazione di vero interesse a 360° per il mondo delle due ruote.

GIVI-Bike, il nuovo marchio del gruppo GIVI spa, unisce il proprio know-how maturato negli anni nel settore moto, a una struttura aziendale interna capace di sviluppare e concepire un prodotto dall'idea iniziale alla fase di produzione.

The GIVI-Bike mission, a natural transition.

Rain, mud and wind are elements that are common to everyone who embraces two-wheeled travel. The strong expansion of the electricity market and a growing awareness of sustainable ethics, which the company aspires to, have made this new project a reality. So for GIVI, the dedication to a new line of products intended exclusively for traditional and pedal-assisted bicycles was a natural transition. With more than forty years of history characterised by innovation, quality and success, today GIVI is an established global point of reference as a leader in motorbike accessories.

GIVI-Bike is the new GIVI spa Group brand, which combines its know-how taken from years in the motorbike sector, with an internal company structure able to develop and devise a product from concept to production, and its identity as the most reliable travel companions for every type of cyclist.

TECNOLOGIE / TECHNOLOGIES

Sezione dedicata alle caratteristiche tecniche che troverete sui nostri prodotti GIVI-Bike, sviluppate dal nostro centro R&D grazie alla nostra maturata esperienza per il mondo delle due ruote.

Section dedicated to the technical features of our GIVI Bike products, developed by our R&D centre thanks to our experience in the world of two wheels.

TESSUTI E MATERIALI / FABRICS AND MATERIALS

Nel centro R&D Givi, da sempre al passo con i tempi, la ricerca, lo sviluppo e la selezione di tessuti e materiali in poliestere o nylon ad elevata tenacità fanno parte di una filosofia progettuale ben consolidata.
GIVI-bike è da sempre attenta a soluzioni adeguate riguardo la domanda di sostenibilità ecologica, utilizzando tessuti PVC Free in tutta la gamma prodotti.
Inoltre i tessuti selezionati sono sottoposti ad analisi di laboratorio e vengono testati a resistenza agli ultravioletti secondo la norma uni EN 4892.

In GIVI's R&D department, which is always on trend, the research, development and selection of high-tenacity polyester or nylon fabrics and materials are part of a well-established design philosophy.
GIVI Bike has always focused on finding solutions suitable to meet the demand for ecological sustainability, using PVC-free fabrics for the entire product range.
In addition, the fabrics selected are lab tested and tested for UV resistance in accordance with UNI EN 4892.

AIR VALVE TECHNOLOGY

AIR VALVE TECHNOLOGY è l'esclusivo sistema progettato da GIVI-Bike che ti consente di ottimizzarne la capacità di carico, sfruttando al meglio la capienza delle borse, qualsiasi sia il volume contenuto, mantenendolo sempre protetto dagli agenti atmosferici.
AIR VALVE TECHNOLOGY è presente nelle borse GIVI-Bike che hanno come caratteristica comune il sistema di chiusura ROLL-TOP e che per un'esigenza tecnica in fase di chiusura hanno la necessità di espellere l'aria in eccesso.

AIR VALVE TECHNOLOGY is the exclusive system designed by GIVI Bike that optimises carrying capacity, making full use of bag space, whatever the volume, and keeping it protected from weather.
AIR VALVE TECHNOLOGY is featured in GIVI Bike bags with the ROLL-TOP closure system and, for technical reasons, need to expel excess air during closing.

RAPIDO

FITTING BIKE SYSTEM

Grazie a RAPIDO*, il sistema di aggancio al portapacchi progettato da GIVI, potrete godervi il vostro viaggio in bicicletta senza problemi e gestire le vostre soste, agganciando e sganciando la vostra borsa GIVI con estrema facilità. Comodo da montare e ancora più semplice da utilizzare.
RAPIDO* è un sistema universale che può essere utilizzato con tutti i tipi di portapacchi in commercio fino ad un diametro di 15mm. Grazie al kit di riduttori da 6mm, 8mm e 10mm forniti insieme alla borsa, l'installazione è semplice e sicura.

Thanks to RAPIDO*, the rack fixing system designed by GIVI, you can enjoy a problem-free bicycle ride and hook or release your GIVI bag with ease whenever you make a stop. It's easy to mount, and even easier to use.
RAPIDO* is a universal system that can be used with all types of racks up to a diameter of 15 mm. A kit containing 6 mm, 8 mm and 10 mm adapters supplied with the bag makes installation safe and simple.

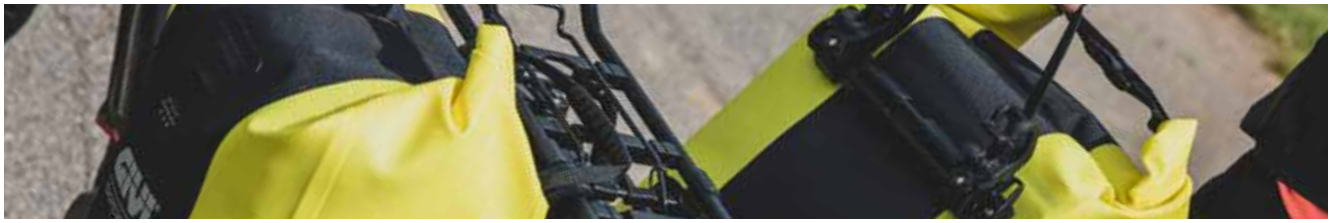

URBAN LINE

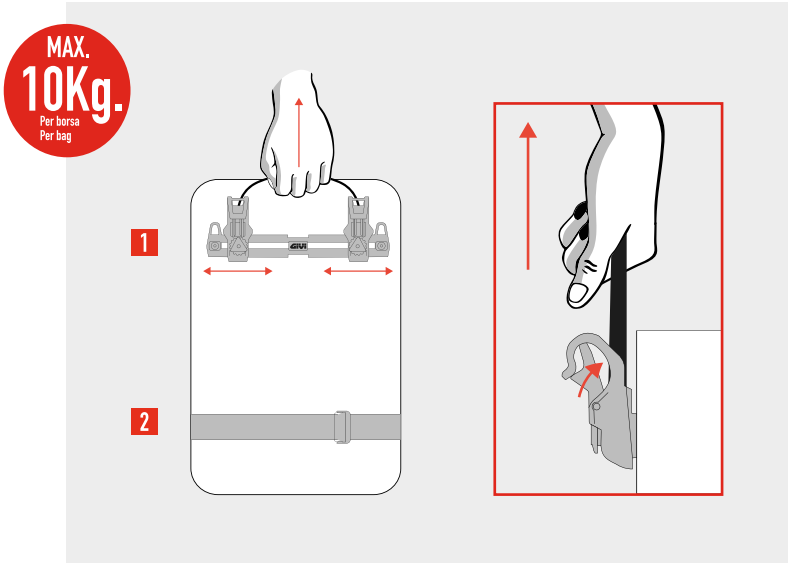

1 I ganci delle guide superiori sono liberamente mobili e possono essere adattati individualmente al portapacchi. La maniglia in dotazione, collegata ai ganci di fissaggio permette con un semplice movimento lo sgancio della borsa dal portapacchi semplicemente tirandola verso l'alto.
2 La cinghia inferiore con chiusura a fibbia può essere adattata ad ogni tipo di portapacchi. Questo permette un fissaggio sicuro della borsa nella parte inferiore evitando movimenti del bagaglio durante brusche frenate o in caso di forti vibrazioni dovute a terreno irregolare.
Carico massimo: 10 kg per bagaglio.

1 The hooks on the upper rails can be moved freely and adapted individually to the rack. The handle provided, which is connected to the attachment hooks, allows you to release the bag from the rack simply by pulling it upwards.
2 The bottom strap with buckle closure can be adapted to any type of rack. This enables bags to be securely attached at the bottom, preventing luggage from shifting in the event of sudden braking or strong vibrations caused by uneven ground.
Maximum load: 10 kg per bag.

EXPERIENCE LINE

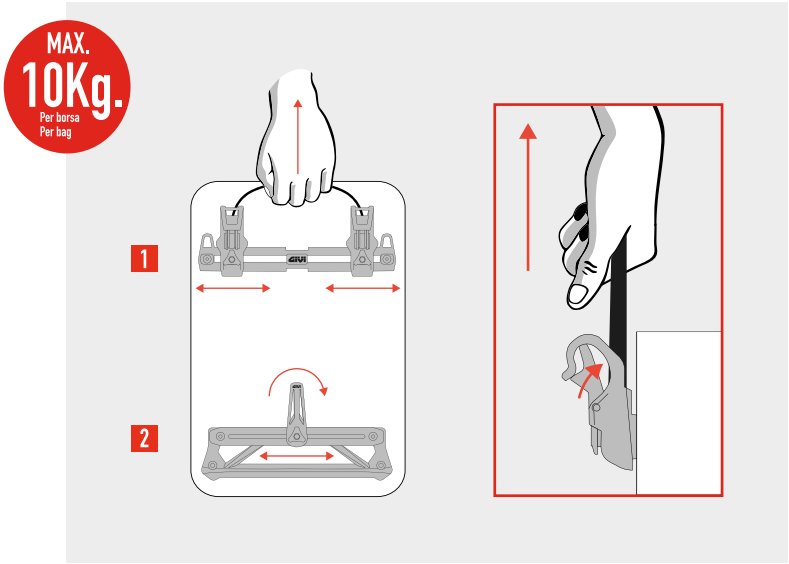

1 I ganci delle guide superiori sono liberamente mobili e possono essere adattati individualmente al portapacchi. La maniglia in dotazione, collegata ai ganci di fissaggio permette con un semplice movimento lo sgancio della borsa dal portapacchi semplicemente tirandola verso l'alto.
2 Il gancio di guida inferiore può essere ruotato liberamente di 360° e può essere adattato ad ogni tipo di portapacchi grazie al movimento assiale. Questo permette un fissaggio sicuro della borsa nella parte inferiore evitando movimenti del bagaglio durante brusche frenate o in caso di forti vibrazioni dovute a terreno irregolare.
Carico massimo: 10 kg per bagaglio.

1 The hooks on the upper rails can be moved freely and adapted individually to the rack. The handle provided, which is connected to the attachment hooks, allows you to release the bag from the rack simply by pulling it upwards.
2 The hook on the bottom rail can be freely turned 360°, and can be adapted to any type of rack thanks to its axial movement. This enables bags to be securely attached at the bottom, preventing luggage from shifting in the event of sudden braking or strong vibrations caused by uneven ground.
Maximum load: 10 kg per bag.

URBAN
LINE

Studiata per le city bike, questa è la linea dedicata ai ciclisti urbani: dal pendolare che utilizza la bicicletta per andare in ufficio a chi la predilige come mezzo di trasporto quotidiano.
La combinazione dei due materiali esterni ne evidenziano il carattere dal design moderno, dal look sobrio e minimale. Gli inserti riflettenti ne garantiscono elevata visibilità e la giusta sicurezza allo stesso tempo.

Designed for city bikes, this line is dedicated to urban cyclists: from commuters who cycle to the office, to those who rely on their bicycle for everyday transport.
The combination of the two high-resistance external materials encapsulates its character: modern design, with a minimalist and understated look. Moreover, its reflective inserts guarantee both high visibility and a good standard of safety.

UB00 AVENUE / UB01 BOULEVARD 17 / UB02 BOULEVARD 13 / UB04 METRO

UB00 / AVENUE

BISACCIA / SADDLE BAG

UB00 / AVENUE

BISACCIA / SADDLE BAG

PREZZO / PRICE: 59,00

MAX. 4Kg. Per borsa Per bag

La bisaccia AVENUE è il classico base per il bike packing urbano. Leggera e resistente, si installa facilmente grazie al sistema di fissaggio con cinghie regolabili.
La patella con chiusura a strappo su entrambe le borse aumenta la praticità e la facilità d'uso.
Avenue è dotata di una struttura interna rigida removibile che ne esalta lo spirito versatile.
La sua linea semplice é impreziosita da stampe riflettenti per aumentare la propria visibilità su strada.

The AVENUE saddlebag is a classic staple of urban bikepacking. Lightweight and durable, it is easy to install thanks to the fixing system with adjustable straps.
The flap with hook-and-loop fastening on both bags increases their practicality and ease of use.
Avenue features a rigid and removable internal structure, perfectly reflecting its versatile spirit.
Its simple lines are enhanced by reflective prints that increase visibility on the roads.

MATERIALI / MATERIALS

100% poly-PU 100% poly-PU

DIMENSIONI / DIMENSIONS

LARGHEZZA / WIDTH	32 cm / 28 cm
ALTEZZA / HEIGHT	34 cm
PROFONDITA' / DEPTH	12 cm / 9 cm
PESO / WEIGHT	1140 g
VOLUME / VOLUME	20 l

CARATTERISTICHE / FEATURES

REFLECTIVE · UV RESISTANT · PVC FREE

COLORI / COLOURS

UB00B
NERO / BLACK

UB01 / BOULEVARD 17

BORSA LATERALE / SIDE BAG

UB01 / BOULEVARD 17

BORSA LATERALE / SIDE BAG

PREZZO / PRICE:
Singola (S) / Single 79,00 Euro
Coppia (C) / Pair 149,00 Euro

MAX. 10Kg. Per borsa Per bag

MATERIALI / MATERIALS

100% poly-PU 100% poly-PU

Un classico specifico per il city-biking, BOULEVARD 17 é la borsa laterale da 17 litri dotata di sistema di fissaggio RAPIDO che ti permetterà di installarla facilmente sulla tua bicicletta. Munita di una pratica apertura superiore che ne agevola l'utilizzo, e di un'apertura posteriore che permette un accesso facilitato al vano di carico. Internamente é presente una tasca per laptop imbottita e rete portaoggetti.
La fascia a tracolla staccabile in dotazione permette di trasportarla comodamente anche a piedi. Lateralmente stampe riflettenti permettono di aumentare la propria visibilità su strada.

A classic designed specifically for biking in the city, BOULEVARD 17 is a 17-LTR side bag featuring the RAPIDO fixing system, making it easy for you to install on your bicycle. It boasts a practical top opening for convenience of use, as well as a side opening which allows easy access to the storage compartment.
Internally, it has a padded laptop compartment and a net to store miscellaneous items.
The removable shoulder strap also means it can be easily carried whenever you're on foot.
Reflective graphics on the sides increase visibility on the roads. prints that increase visibility on the roads.

DIMENSIONI / DIMENSIONS

LARGHEZZA / WIDTH	30 cm
ALTEZZA / HEIGHT	43 cm
PROFONDITA' / DEPTH	13 cm
PESO / WEIGHT	1098 g
VOLUME / VOLUME	17 l

CARATTERISTICHE / FEATURES

REFLECTIVE · UV RESISTANT · SHOULDER STRAP · LAPTOP POCKET (UP TO 15") · PVC FREE · RAPIDO FITTING SYSTEM

COLORI / COLOURS

UB01BS
UB01BC
NERO / BLACK

UB02 / BOULEVARD 13

BORSA LATERALE / SIDE BAG

UB02 / BOULEVARD 13

BORSA LATERALE / SIDE BAG

PREZZO / PRICE:
Singola (S) / Single 69,00 Euro
Coppia (C) / Pair 129,00 Euro

MAX. 10Kg. Per borsa Per bag

MATERIALI / MATERIALS

100% poly-PU 100% poly-PU

DIMENSIONI / DIMENSIONS

LARGHEZZA / WIDTH	26 cm
ALTEZZA / HEIGHT	38 cm
PROFONDITA' / DEPTH	13 cm
PESO / WEIGHT	1034 g
VOLUME / VOLUME	13 l

Un classico specifico per il city-biking, BOULEVARD 13 é la borsa laterale da 13 litri dotata di sistema di fissaggio RAPIDO che ti permetterà di installarla facilmente sulla tua bicicletta. La combinazione dei due materiali esterni, resistenti ne evidenziano il carattere dal design moderno, dal look sobrio e minimale. Dotata di una pratica apertura superiore che ne agevola l'utilizzo, e di un'apertura posteriore per un accesso facilitato al vano di carico. Internamente é dotata di tasca per laptop imbottita e rete portaoggetti. La fascia a tracolla staccabile in dotazione permette di trasportarla comodamente anche a piedi. Lateralmente stampe riflettenti permettono di aumentare la propria visibilità su strada.

A classic designed specifically for biking in the city, BOULEVARD 13 is a 13-LTR side bag featuring the RAPIDO fixing system, making it easy for you to install on your bicycle.
The combination of the two high-resistance external materials encapsulates its character: modern design, with a minimalist and understated look. It has a practical top opening for convenience of use, as well as a side opening for easy access to the storage compartment. Internally, it boasts a padded laptop compartment and a net to store miscellaneous items. The removable shoulder strap also means it can be easily carried whenever you're on foot. Reflective graphics on the sides increase visibility on the roads.

CARATTERISTICHE / FEATURES

REFLECTIVE · UV RESISTANT · SHOULDER STRAP · LAPTOP POCKET · PVC FREE · RAPIDO FITTING SYSTEM

COLORI / COLOURS

UB02BS
UB02BC
NERO / BLACK

UB04 / METRO

BORSELLO DA MANUBRIO / HANDLEBAR BAG

UB04 / METRO

PREZZO / PRICE: 29,00

BORSELLO DA MANUBRIO / HANDLEBAR BAG

METRO è il borsello da manubrio che racchiude nel suo aspetto estremamente semplice e di design tutta la praticità nel suo utilizzo. Indispensabile durante i propri spostamenti urbani e ideale per trasportare i propri effetti personali, si installa facilmente e si adatta perfettamente al manubrio grazie all' attacco a cinghie con sistema a strappo. La stampa frontale riflettente é utile per aumentare la propria visibilità su strada. La cinghia in dotazione permette di trasformarlo in un pratico marsupio.

METRO is the handlebar tool bag whose extremely simple and well-designed appearance is matched only by its practicality of use. Indispensable during urban journeys and ideal for transporting your personal effects, it is easy to install and adapts perfectly to the handlebar thanks to the system of straps used for attachment. The reflective print on the front helps to increase visibility on the roads. The strap provided allows it to be transformed into a convenient waist bag.

MATERIALI / MATERIALS

100% poly-PU 100% poly-PU

DIMENSIONI / DIMENSIONS

LARGHEZZA / WIDTH	23 cm / 20 cm
ALTEZZA / HEIGHT	13 cm
PROFONDITA' / DEPTH	7 cm
PESO / WEIGHT	177 g
VOLUME / VOLUME	2 l

CARATTERISTICHE / FEATURES

COLORI / COLOURS

UB04B
NERO / BLACK

EXPERIENCE
LINE

E' la linea waterproof realizzata con matriale PVC Free che è stata concepita per il cicloturismo e che grazie al giusto mix tra look contemporaneo e dettagli tecnici si adatta molto bene anche all'ambito urbano.
Gli inserti riflettenti e le patch per alloggiare le luci posteriori ne garantiscono elevata visibilità e la giusta sicurezza. Le borse laterali con aggancio integrato hanno la tracolla in dotazione e la tasca interna porta laptop imbottita. Il sistema AIR VALVE TECHNOLOGY permette di ottimizzarne la capacità di carico, sfruttando a pieno la capienza delle borse.

This waterproof line for the cycle tourism sector is made from PVC-Free material. Thanks to its careful balancing of a contemporary look with technical details, it also adapts ideally to the urban environment.
Its reflective inserts and patches for holding rear lights guarantee high visibility and a good standard of safety. The side bags with integrated attachment feature a strap as standard, and include a padded laptop compartment on the inside. The AIR VALVE TECHNOLOGY system allows carrying capacity to be optimised, making full use of the space offered by the bags. Relax and enjoy your trip, while GIVI takes care of everything else.

EX00 JUNTER 14 / EX01 JUNTER 20 / EX05 WANDERLUST

GIVI
GIVI

EX00 / JUNTER 14

BORSA LATERALE / SIDE BAG

EX00 / JUNTER 14

BORSA LATERALE / SIDE BAG

PREZZO / PRICE:
Singola (S) / Single 69,00 Euro
Coppia (C) / Pair 129,00 Euro

MAX. 10Kg. Per borsa Per bag

Per i cicloturisti più esigenti JUNTER 14 é la borsa laterale da 14 litri che si caratterizza per essere impermeabile ed estremamente versatile grazie al sistema di chiusura ROLL-TOP. JUNTER 14 è dotatata del nuovo sistema di attacco universale Givi RAPIDO che permette di agganciare la borsa facilmente alla tua bicicletta. La maniglia posteriore e la fascia a tracolla removibile permettono di trasportarla comodamente anche a piedi. Internamente é dotata di tasca per laptop imbottita e rete portaoggetti. I patches laterali arricchiti da stampe riflettenti permettono di alloggiare la luce posteriore per aumentare la propria visibilità su strada.
Il sistema AIR VALVE TECHNOLOGY ne facilita la fase di carico e ottimizza la capienza grazie alla fuoriuscita dell'aria in eccesso.

For the most demanding bicycle tourists: JUNTER 14 is a 14-LTR side bag notable for its waterproof and extremely versatile nature, thanks to the ROLL-TOP closure system. JUNTER 14 features the new Givi RAPIDO universal attachment system which allows the bag to be fixed to your bicycle with ease. The rear handle and removable shoulder strap also mean it can be easily carried whenever you're on foot. Internally, it boasts a padded laptop compartment and a net to store miscellaneous items. The side patches with additional reflective prints can hold a rear light, to increase visibility on the roads. The AIR VALVE TECHNOLOGY system makes the packing process easier and optimises capacity, thanks to the release of excess air.

MATERIALI / MATERIALS

100% poly-TPE 100% poly-TPE

DIMENSIONI / DIMENSIONS

LARGHEZZA / WIDTH	27 cm / 25 cm
ALTEZZA / HEIGHT	35 cm
PROFONDITA' / DEPTH	15 cm
PESO / WEIGHT	950 g
VOLUME / VOLUME	14 l

CARATTERISTICHE / FEATURES

REFLECTIVE · WATERPROOF · UV RESISTANT · PVC FREE · LAPTOP POCKET (UP TO 13") · SHOULDER STRAP · LIGHT HOLDER · IPX5 CERTIFIED · AIR VALVE TECH · FITTING SYSTEM

COLORI / COLOURS

EX00BS
EX00BC
NERO / BLACK

EX00YS
EX00YC
GIALLO / YELLOW

EX00RS
EX00RC
ROSSO / RED

EX00AS
EX00AC
AZUURRO / BLUE

EX00SS
EX00SC
SALVIA / SAGE

EX01 / JUNTER 20

BORSA LATERALE / SIDE BAG

EX01 / JUNTER 20

BORSA LATERALE / SIDE BAG

PREZZO / PRICE:
Singola (S) / Single 79,00 Euro
Coppia (C) / Pair 149,00 Euro

MAX. 10Kg. Per borsa Per bag

Per i cicloturisti più esigenti JUNTER 20 é la borsa laterale da 20 litri che si caratterizza per essere impermeabile ed estremamente versatile grazie al sistema di chiusura ROLL-TOP. JUNTER 20 è dotatat del nuovo sistema di attacco universale Givi RAPIDO che permette di agganciare la borsa facilmente alla tua bicicletta. La maniglia posteriore e la fascia a tracolla removibile permettono di trasportarla comodamente anche a piedi. Internamente é dotata di tasca per laptop imbottita e rete portaoggetti. I patches laterali arricchiti da stampe riflettenti permettono di alloggiare la luce posteriore per aumentare la propria visibilità su strada.
Il sistema AIR VALVE TECHNOLOGY ne facilita la fase di carico e ottimizza la capienza grazie alla fuoriuscita dell'aria in eccesso.

For the most demanding bicycle tourists: JUNTER 20 is a 20-LTR side bag notable for its waterproof and extremely versatile nature, thanks to the ROLL-TOP closure system. JUNTER 20 features the new Givi RAPIDO universal attachment system which allows the bag to be fixed to your bicycle with ease. The rear handle and removable shoulder strap also mean it can be easily carried whenever you're on foot. Internally, it boasts a padded laptop compartment and a net to store miscellaneous items. The side patches with additional reflective prints can hold a rear light, to increase visibility on the roads. The AIR VALVE TECHNOLOGY system makes the packing process easier and optimises capacity, thanks to the release of excess air.

MATERIALI / MATERIALS

100% poly-TPE 100% poly-TPE

DIMENSIONI / DIMENSIONS

LARGHEZZA / WIDTH	42 cm
ALTEZZA / HEIGHT	30 cm / 28 cm
PROFONDITA' / DEPTH	17 cm
PESO / WEIGHT	1045 g
VOLUME / VOLUME	20 l

CARATTERISTICHE / FEATURES

REFLECTIVE · WATERPROOF · UV RESISTANT · PVC FREE · LAPTOP POCKET (UP TO 15") · SHOULDER STRAP · LIGHT HOLDER · IPX CERTIFIED · AIR VALVE TECH · FITTING SYSTEM

COLORI / COLOURS

EX01BS
EX01BC
NERO / BLACK

EX01YS
EX01YC
GIALLO /YELLOW

EX01RS
EX01RC
ROSSO / RED

EX01AS
EX01AC
AZUURRO / BLUE

EX01SS
EX01SC
SALVIA / SAGE

EX03 / TRACER

PORTA SMARTPHONE / SMARTPHONE HOLDER

EX03 / TRACER

PREZZO / PRICE: 49,00

PORTA SMARTPHONE / SMARTPHONE HOLDER

TRACER is the waterproof frame smartphone holderche racchiude nel suo aspetto estremamente semplice e di design tutta la praticità nel suo utilizzo. Indispensabile durante i propri spostamenti e ideale per trasportare i propri effetti personali, si installa facilmente e si adatta perfettamente al telaio grazie all' attacco a cinghie con sistema a strappo. La stampa laterale riflettente e gli inserti aumentano la propria visibilità su strada.

TRACER is the waterproof frame smartphone holder whose extremely simple and well-designed appearance is matched only by its practicality of use. Indispensable during journeys and ideal for transporting your personal effects, it is easy to install and adapts perfectly to the frame thanks to the system of straps used for attachment. The reflective print on the laterals and insterts helps to increase visibility on the roads.

MATERIALI / MATERIALS

50% poly 50% PU 50% poly 50% PU

DIMENSIONI / DIMENSIONS

LARGHEZZA / WIDTH	24 cm
ALTEZZA / HEIGHT	11 cm
PROFONDITA' / DEPTH	10 cm
PESO / WEIGHT	1045 g
VOLUME / VOLUME	2 l

CARATTERISTICHE / FEATURES

COLORI / COLOURS

EX03B
NERO / BLACK

EX05 / WANDERLUST

BORSONE / DUFFLE BAG

EX05 / WANDERLUST

PREZZO / PRICE: 89,00

BORSONE / DUFFLE BAG

Ideale per viaggi importanti, WANDERLUST da 40L è un borsone leggero e indistruttibile estremamente versatile. Ideale da utilizzare a completamento delle borse laterali JUNTER o semplicemente come unica borsa se si necessità di maggiore capienza. Totalmente impermeabile, è dotata di chiusura a sistema ROLL-TOP, completata da fibbia e cinghie di fissaggio laterali. Il sistema AIR VALVE TECHNOLOGY ne facilita la fase di carico e ottimizza la capienza grazie alla fuoriuscita dell'aria in eccesso. Sono disponibili in aggiunta le corde elastiche per il corretto fissaggio della borsa al portapacchi.

Ideal for major journeys, the 40LTR WANDERLUST is a lightweight, indestructible and extremely versatile bag. Ideal for use in conjunction with the JUNTER side bags, or simply as a stand-alone bag when greater capacity is needed. It is totally waterproof and features the ROLL-TOP closure system, completed with a buckle and straps for attachment at the side. The AIR VALVE TECHNOLOGY system makes the packing process easier and optimises capacity, thanks to the release of excess air. Elastic cords to attach the bag correctly to the rack are also available as extras.

MATERIALI / MATERIALS

100% poly-TPE 100% poly-TPE

DIMENSIONI / DIMENSIONS

LARGHEZZA / WIDTH	50 cm
ALTEZZA / HEIGHT	30 cm
PROFONDITA' / DEPTH	30 cm
PESO / WEIGHT	940 g
VOLUME / VOLUME	40 l

CARATTERISTICHE / FEATURES

REFLECTIVE · WATERPROOF · UV RESISTANT · PVC FREE · LIGHT HOLDER

IPX5 IPX CERTIFIED · AIR VALVE TECHNOLOGY AIR VALVE TECH

COLORI / COLOURS

EX05B
NERO / BLACK

EX05Y
GIALLO /YELLOW

EX05RS
ROSSO / RED

EX05AS
AZUURRO / BLUE

EX05SS
SALVIA / SAGE

ADVENTURE
LINE

Dedicata ai possessori di mountain bike e/o gravel bike che amano viaggiare leggeri, la linea più "avventurosa" della collezione Givi-bike è formata da tre modelli tecnici: una borsa da manubrio, una da sottosella e una borsa da telaio.
Utilizzati assieme, rappresentano la classica base bikepacking.
Termosaldate e impermeabili, proposte in una variante bicolor che gioca su toni neutri, le borse "ADVENTURE" possono essere abbinate ai modelli della linea EXPERIENCE, in caso sia necessario ampliare la capacità di carico della propria bicicletta.

Aimed at mountain and/or gravel bike owners who like to travel light, the Givi-bike collection's most "adventurous" line comprises three technical models: a handlebar bag, an under-seat bag and a frame bag.
Used together, these represent the classic bikepacking base.
Heat-sealed and waterproof, and available in a two-tone colour variation that plays on neutral tones, the "ADVENTURE" bags can be combined with models from the EXPERIENCE range to increase a bike's load capacity where necessary.

AD00 HUMP / AD01 HILL / AD02 CLIMB

ADOO / HUMP

BORSA SELLA / SADDLE BAG

AD00 / HUMP

PREZZO / PRICE: 129,00

BORSA SELLA / SADDLE BAG

HUMP è la borsa da sottosella impermeabile con capienza variabile da 13 a 17 litri, grazie al sistema di chiusura ROLL-TOP. Ideale per backpacking e cilcoturismo ti permette di portare tutto l'indispensabile per un'uscita in bicicletta. Il tessuto in nylon ripstop alta tenacità di cui è composta la rende estremamente resistente e leggera. La presenza di cinghie con regolazione a strap per il fissaggio al tubo della sella e di cinghie regolabili con chiusura a fibbia per il fissaggio sul rail della sella rendono la sua installazione veloce e sicura su ogni tipo di gravel bike. La presenza di applicazioni in TPU con asole per l'installazione di moschettoni e/o luci supplementari e stampe riflettenti completano questo prodotto che non può mancare nel vostro set-up di viaggio. Il sistema integrato AIR VALVE TECHNOLOGY ne facilita la fase di carico e ottimizza la capienza grazie alla fuoriuscita dell'aria in eccesso.

HUMP is the waterproof under-seat bag with a capacity that varies between 13 and 17 litres thanks to the ROLL-TOP closure system. Ideal for bikepacking or cycle tourism, it allows a rider to carry everything required for a bike trip. Produced in high-tenacity ripstop nylon fabric, the bag is extremely resistant and lightweight. Straps with hook and loop fastening for attachment to the seat pole and adjustable straps with buckle closure for attachment to the seat rail make for quick and easy installation on any type of gravel bike. TPU applications with eyelets for the mounting of carabiners and/or additional lights and reflective prints complete this product, an essential part of a rider's travel set-up. The AIR VALVE TECHNOLOGY system facilitates the loading process and optimises capacity, thanks to the release of excess air.

MATERIALI / MATERIALS

100% nylon ripstop PU - 100% ripstop nylon PU

DIMENSIONI / DIMENSIONS

LARGHEZZA / WIDTH	MIN 36 cm MAX 50 cm
ALTEZZA / HEIGHT	17 cm
PROFONDITA' / DEPTH	MIN 6 cm MAX 19 cm
PESO / WEIGHT	390 g
VOLUME / VOLUME	MIN 13 l MAX 17 l

CARATTERISTICHE / FEATURES

REFLECTIVE · WATERPROOF · UV RESISTANT · PVC FREE · STRAP CLOSURE · AIR VALVE TECH

COLORI / COLOURS

AD00B
NERO / BLACK

AD01 / HILL

BORSA TELAIO / FRAME BAG

AD01 / HILL

PREZZO / PRICE: 79,00

BORSA TELAIO / FRAME BAG

HILL è la comoda borsa impermeabile da telaio ideale per bickepacking e cicloturismo. con capienza di 3,5 litri.
Pratica, leggera e discreta, In tessuto leggero nylon ripstop alta tenacità, è dotata di due zip per l'accesso alle tasche, di cui una con scomparto interno per documenti.
Le cinghie con fibbie cambuckle consentono il fissaggio e la regolazione a piacere.
Non manca il rinforzo in tessuto pesante TPU nella parte superiore della borsa, con asole per posizionare le cinghie di fissaggio nella posizione desiderata.
Presenti le stampe logo riflettenti per aumentare la propria visibilità su strada.

HILL es la práctica bolsa de cuadro impermeable ideal para bikepacking y cicloturismo. Tiene una capacidad de 3,5 litros.
Práctico, ligero, discreto y fabricado en tejido de nailon ripstop de alta tenacidad, el bolso se completa con dos cremalleras para acceder a los bolsillos, uno de los cuales incorpora un compartimento interior para documentos.
Las correas con cambuckles permiten un calce y ajuste personalizados.
También hay un refuerzo de tejido TPU pesado en la parte superior de la bolsa, con ojales para sujetar las correas de sujeción en la posición deseada.
Los estampados reflectantes del logotipo aumentan la visibilidad en la carretera.

MATERIALI / MATERIALS

100% nylon ripstop PU – 100% ripstop nylon PU

DIMENSIONI / DIMENSIONS

LARGHEZZA / WIDTH	46 cm
ALTEZZA / HEIGHT	13 cm
PROFONDITA' / DEPTH	6 cm
PESO / WEIGHT	250 g
VOLUME / VOLUME	3,5 l

CARATTERISTICHE / FEATURES

REFLECTIVE · WATERPROOF · UV RESISTANT · PVC FREE · STRAP CLOSURE

COLORI / COLOURS

AD01B
NERO / BLACK

AD02 / CLIMB

BORSA MANUBRIO / HANDLEBAR BAG

AD02 / CLIMB

PREZZO / PRICE: 89,00

BORSA MANUBRIO / HANDLEBAR BAG

CLIMB è la borsa da manubrio impermeabile con capienza variabile da 9 a 14 litri grazie al doppio sistema di chiusura ROLL-TOP. Ideale per bikepacking e cicloturismo ti permette di avere un carico ottimizzato nella parte anteriore della tua bicicletta. Nylon ripstop alta tenacità è il tessuto di cui è composta che la rende estremamente resistente e leggera.
Dotata di cinghie con chiusura a strap per il fissaggio sul tubo del manubrio e di distanziali in foam di 1 cm (Kit da 8 incluso), questi permettono di regolarla e installarla a proprio piacimento in base alle misure del proprio mezzo. Il rinforzo in tessuto TPU con asole per l'installazione di elementi supplementari come moschettoni e/o cinghie con sistema di chiusura cambuckle consentono l'aggiunta di eventuale extra carico. Il sistema integrato AIR VALVE TECHNOLOGY ne facilita la fase di carico e ottimizza la capienza grazie alla fuoriuscita dell'aria in eccesso. Le asole frontali permettono di alloggiare extra carico grazie alle cinghie da 45 cm con chiusura cambukle incluse nel kit accessori della borsa. Inoltre le stampe riflettenti consentono di aumentare la propria visibilità su strada

CLIMB is the waterproof handlebar bag with a capacity that varies between 9 and 14 litres thanks to the double ROLL-TOP closure system. Ideal for bikepacking and cycle tourism, it allows the rider to optimise the load at the front of the bike. Produced in high-tenacity ripstop nylon fabric, the bag is extremely resistant and lightweight.
Complete with straps with hook and loop fastening for attachment to the handlebar tube and 1 cm foam spacers (kit of 8 included), the bag can be adjusted and installed to suit, based on the size of the bike. TPU fabric reinforcement with eyelets for the mounting of additional items such as carabiners and/or straps with cambuckle closure system allow any extra load to be accommodated. The AIR VALVE TECHNOLOGY system facilitates the loading process and optimises capacity, thanks to the release of excess air. Front eyelets allow extra load to be added thanks to the 45 cm straps with cambuckle fastening included in the bag accessories kit. In addition, a reflective print increases rider visibility on the road.

MATERIALI / MATERIALS

100% nylon ripstop PU - 100% ripstop nylon PU

DIMENSIONI / DIMENSIONS

LARGHEZZA / WIDTH	33cm / 47 cm
ALTEZZA / HEIGHT	18 cm
PROFONDITA' / DEPTH	18 cm
PESO / WEIGHT	390 g
VOLUME / VOLUME	MIN 9 l MAX 14l

CARATTERISTICHE / FEATURES

REFLECTIVE · WATERPROOF · UV RESISTANT · PVC FREE · STRAP CLOSURE · AIR VALVE TECH

COLORI / COLOURS

AD02B
NERO / BLACK

GIVI®

BIKE®

GIVI-Bike
é un marchio registrato ® da
is a registered trademark ® by
GIVI S.P.A.

info@givi-bike.com
givi-bike.com

DISTRIBUITO DA / DISTRIBUITED BY
G.VISENZI MOTOMARKET
G. Visenzi Motomarket S.r.l. unipersonale
Via Don Arcangelo Tadini n. 33 - 25125 Brescia

GIVI-Bike
@givibike #givibike